MAPA GOSPODARCZO-PRZEGLĄDOWA DRZEWOSTANÓW

OBRĘBU PAWEŁKI

GMINA:
Miłakowo - obszar wiejski
POWIAT
ostródzki
WOJEWÓDZTWO
warmińsko-mazurskie

Stan na 16.06.2025 r.
POWIERZCHNIA OGÓLNA: **50,02 ha (50,0203 ha)**

SKALA: 1 : 5 000
ARKUSZ 1(1)

0 50 100 200 300 400 500 metrów

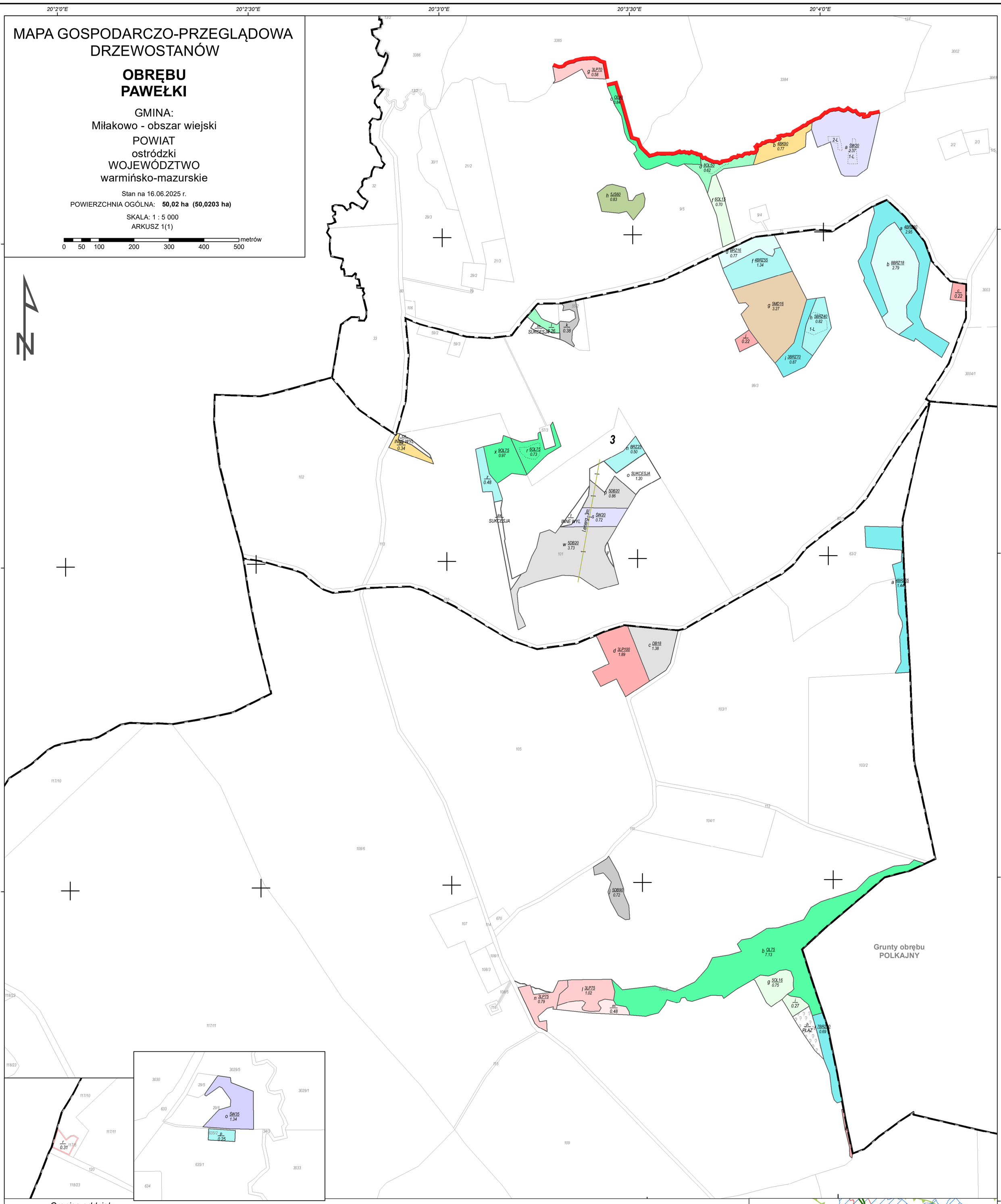

Granica oddziału
Granica pododdziału
Granica działek ewidencyjnych
Granica powierzchni niestanowiących wyłączenia (PNSW)
Tory kolejowe
Droga leśna
Droga publiczna
Ciek
Linia energetyczna, telekomunikacyjna, rurociąg
Pozostałe obiekty liniowe

Granice kompleksów od lasów innej własności
Granice współwłasności z inną własnością
Granice gruntów przeznaczonych do zalesienia
Kasownik
Osobliwości przyrodnicze punktowe
Osobliwości przyrodnicze powierzchniowe
46 Opis oddziału
a 6So55 / 5.76 Opis pododdziału
d 7So95 / 2.84 Opis pododdziału z lasami poza ewidencją

Grunty leśne zalesione

grunty leśne niezalesione	I klasa wieku	od 21 lat do wieku rębności	rębne i starsze	
				sosna (SO), modrzew (MD)
				świerk (ŚW)
				jodła (JD), daglezja (DG)
				dąb (DB), dąb czerwony (DB.C)
				buk (BK), grab (GB)
				jesion (JS), klon (KL), jawor (JW), wiąz (WZ), czereśnia (CZR.P)
				olsza (OL)
				brzoza (BRZ), robinia akacjowa (AK)
				lipa (LP), osika (OS), topola (TP), wierzba (WB)
				Pozostałe grunty leśne
				Płazowina liściasta/iglasta

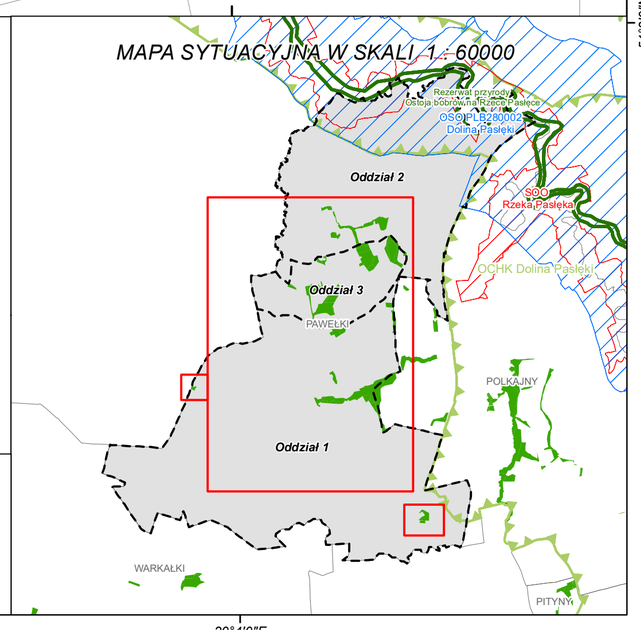

Mapę sporządzono na podstawie mapy ewidencyjnej obrębu ewidencyjnego **PAWEŁKI**

Układ współrzędnych PL-1992

Wykonał: Maciej Sarnowski
Sprawdziła: Anna Sulik

Opracowanie:
TAXUS•UL
Taxus UL Sp. z o.o.
ul. Ochocka 14
02-495 Warszawa
www.taxusul.com.pl