ZMIANA STUDIUM UWARUNKOWAŃ I KIERUNKÓW ZAGOSPODAROWANIA PRZESTRZENNEGO MIASTA I GMINY MIŁAKOWO
DIAGNOZA UWARUNKOWAŃ ROZWOJU

~~ZAŁĄCZNIK NR 2~~
~~DO UCHWAŁY RADY MIEJSKIEJ W MIŁAKOWIE~~
~~NR XLVII/309/2018 Z DNIA 18 PAŹDZIERNIKA 2018 R.~~

ZAŁĄCZNIK NR 2 DO UCHWAŁY NR LXVII/429/2024 RADY MIEJSKIEJ W MIŁAKOWIE Z DNIA 29 LUTEGO 2024 R.

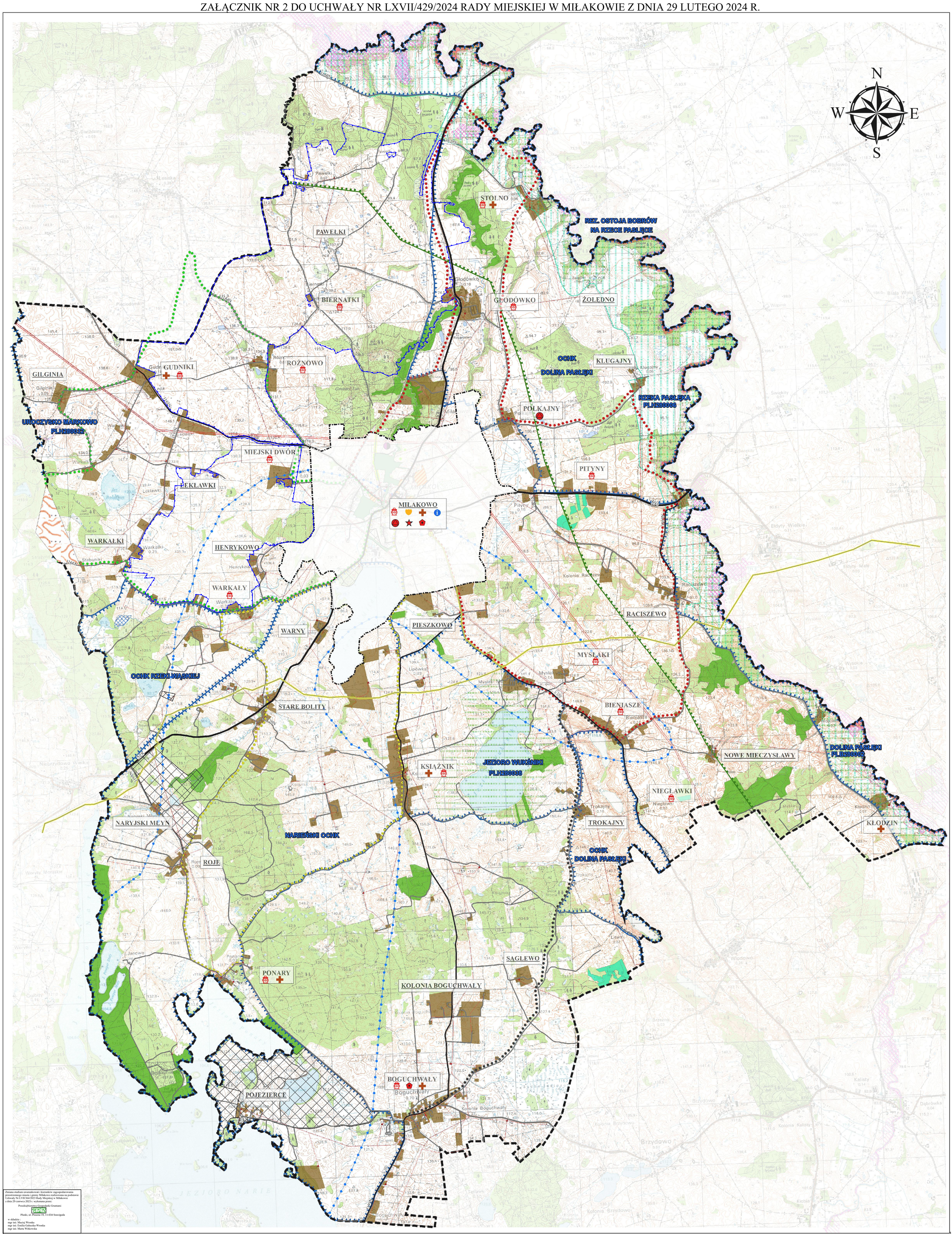

Zmiana studium uwarunkowań i kierunków zagospodarowania przestrzennego miasta i gminy Miłakowo realizowana na podstawie Uchwały Nr LVII/364/2023 Rady Miejskiej w Miłakowie z dnia 29 czerwca 2023 r. wykonana przez:
Przedsiębiorstwo Gospodarki Gruntami
Płoski, ul. Pliszna 19, 11-034 Stawigudа
w składzie :
mgr inż. Maciej Wronka
mgr inż. Emilia Gałuszka-Wronka
mgr inż. Marta Witkowska

LEGENDA

OZNACZENIA OGÓLNE
- Administracyjne granice Miasta i Gminy Miłakowo
- Administracyjne granice miasta Miłakowo
- Tereny objęte miejscowymi planami zagospodarowania przestrzennego
- Tereny istniejącej zabudowy

KOMUNIKACJA
- Drogi wojewódzkie
- Drogi powiatowe
- Drogi gminne
- Rowerowy szlak czarny
- Rowerowy szlak czerwony
- Rowerowy szlak zielony
- Rowerowy szlak żółty

INFRASTRUKTURA TECHNICZNA
- Sieć gazowa o ciśnieniu nominalnym do 5,5 MPa
- Stacja rozdzielcza
- Istniejące odcinki sieci energetycznej wysokiego napięcia WN
- Istniejące odcinki sieci energetycznej średniego napięcia SN
- Stacje SN/nN
- Istniejące oczyszczalnie ścieków

INFRASTRUKTURA SPOŁECZNA
- Dom Kultury
- Ochotnicza Straż Pożarna
- Posterunek Policji
- Urząd Miejski

EKOFIZJOGRAFIA
- Granice terenów Obszarów Chronionego Krajobrazu
- Granice terenów Natura2000 - obszary mające znaczenie dla Wspólnoty (OZW)
- Granice terenów Natura 2000 - obszary specjalnej ochrony ptaków (OSOP)
- Granice terenów rezerwatu przyrody Ostoja Bobrów na Rzece Pasłęce
- Korytarze ekologiczne
- Pomniki przyrody
- Obszar ochronny Głównego Zbiornika Wód Podziemnych nr 207
- Lasy wodochronne
- Lasy glebochronne

DZIEDZICTWO KULTUROWE
- Obiekty wpisane do rejestru zabytów woj. warm.-maz. z podaniem liczby w danje miejscowości
- Zabytki archeologiczne wpisane do rejestru zabytków woj. warm. - maz.
- Cmentarze wpisane do rejestru zabytków woj. warm.-maz.

CECHY PRZESTRZENI MAJĄCE WPŁYW NA ZAGOSPODAROWANIE TERENU
- Tereny narażone na niebezpieczeństwo powodzi z prawdopodobieństwem wystąpienia powodzi 10% (raz na 10 lat)
- Tereny narażone na niebezpieczeństwo powodzi z prawdopodobieństwem 1% (raz na 100 lat)
- Rolna przestrzeń produkcyjna
- Leśna przestrzeń produkcyjna
- Wody powierzchniowe
- Teren górniczy
- Złoża kredy

Granica zmiany studium realizowanej na podstawie Uchwały Nr LVII/364/2023 Rady Miejskiej w Miłakowie z dnia 29 czerwca 2023 r.

1:25 000

0 500 1 000 m

UKŁAD WSPÓŁRZĘDNYCH PL-1992